999

Масса а мехкашкара пролетареш, вІашагІихета!

СЕРДАЛО

(«Свет»)

Советски Союза Коммунистически партин Нохч-ГІалгІай обкома, Нохч-ГІалгІай АССР Лаьхкъаьрга Советан Министрий Советан органа.
Орган Чечено-Ингушского обкома Коммунистической партии Советского Союза, Верховного Совета и Совета Министров Чечено-Ингушской АССР.

АРАДУЬЛ 1923 ШЕРА ДЕНЗ

№ 115 (4595). ШИНАРДИ, 24 сентябрь, 1968 шу. Иза 2 кап.

СКВАЖИНАШТА ТОХКАМ БАР—ГОВЗАЛ

Проектни кІоарнаца кхачам сквазкина дьакхе дьакхачу чІехьагІа гІадбаре доккха а ди дойних бурудаетгарашна. ТІагІертІа «Ъаъхагаш, сагата дакъа денош бойсанна чІерьашкахь дисал.

ЦІадбакъа, из кхел малла ма ю са кхин хин. Хьалхаматтан ший кхи шу кІезигагІа бесенах дакъа а сквазкинна тохкан бегта — нефть, газготовкан, харжамаш.

Сквазкинашта тохкам бара гІулакхаш волча бурус дегтача Карабулакски контора вожкагІча инженера Владимир Васильевич Кайтова бегашта санна йоаг: «Ъаьхтах Iург дакхкарах долаш дан гІулакх, шун совгІа ну Iурга чура мехкадехтан гаин дакхка ха а дезаш.

КІоарга малаш долаш ди уж дешаш. Карабулакски конторехь мехкадехь лохарашта массехь ну шІиер сквазкинан дукхагІа процесса шийлачуьг чІезига уьйла гІайлойхІан дакъа сквазкинан тохкара гІулакх массарагІа, хьаЪча процесс а кашна ДЬоттараг. Дукха дьедалаелар шуьга дакъа бераг. Масала, сфазка эксплуатаце дІедар дукхаза мекхадехьа дуп Волга 9 сквазкина. «Грозне?та» объединенце йогаца дакъастІа бола тІокхаш бу иш. Тех дика толаман дакъах гІулакхаш ма бохуш ду сфазкадалеча деза эксплуатаце дІеннай дукхаза мекхадехтан гаи телаш бола 6 сквазкина.

ДІадаха операн сквазкинашта тохкам бар пайдакагІеи изменгіеи йола вариант лохаш дакъа операн дар Карабулакски контора бурубтетгарашта. ЦІахьанна ВІамагІгІелаца сквазкинашта тесна кан бу цен. Иштта дакагІа хуур ма дий ахьна хедар: сквазкина, ГІакхка яьча, тохкан байта цесо ГІачулора, шиъ специалисташа ешорга дІаъо сквазкина ца ерзар, аьзо. ЦІахьбакъа, кастгесса. Сквазкан ца тесна дакъа, бурудетгарий терно дукхагІа бора, пооъхьетан дора цирна. ГІалгІа сквазкинашта тохкам бен бола бригадаш ВІахьлучо хина сайне латтан хуьлар бедалеш ца хиъар баъъан долаш.

Бурус дегтача Карабулакски контора чІоагІга сонан бир: сквазкинашта тохкан бу цез ВІаннаца, тІекхаъа дика бурус дегтача бурудетгай нисванна тохкан бе бозобу сквазкинашта. Цо планагІа а кхетамца а чекхдаде бахьар гІалаш, гІакхгІа сагІоваца хуэнадеар гІулакхаш.

Хана сквазкина сигагІа ныкха яхха гІайгуьр ца Iоп, сигагІа пулна тохкан а бо, эксплуатаце ца ВІалла а гІерт бурус дегтача бригада.

Пулаташ масала а дукха хуьлуш бен хуларш массеъх объект я. Цу тІа а , ГІаьра объект ший тайтара, ший оьмал болаш я, цІазах лардагІа а дух. Цъабогаи тІекхо цу сахьт, дикайта нарчала хана хийца ма хийцинге а ду мехкадехта. ГІаьхта вох тІех дукхагІа а ецсаЪнии кислотаца» обработка а сваи хуз. Солиан кислотаце вІаннаца цхьаъа обработка пачуьг тІечьагІа мара тІеъа «ГІаьра ма болгІаш» а гІаьхкий интигаш. Иштта хилар ца тохкана бурус теха Серновоски майна карасрасеча хана.

Сквазкинаста тохкам бара процесс хаьи «ергайлаш тоам Карабулакски контора бурус дегтарашна. Дукхаза керда хІаннан юъъкиъкад. СССР-е этарга тьаьха цІра ма кхъаболаелий 89 километр бойча обсалин комменда ю гидроперфораци. Цу гІулакха юкъе къьсета докхка дакъа лаьцна сквазкинашта тохкам бара гІулакхаша волча вожкагІча инженера В. В. Кайтова, техническая отдела начальника Ю. Г. Безена, бурус тохара мастера И. М. Воронцова, кІинчар.

ХІаъо дукха тохкана балхам деш латт № 154 йоъча параметрически сквазкине (бурус тохара мастер В. А. Лагутин). Уьдаш тохкам бе безарш 8 объект я. Уж юрнта объектаи тІерча мелаш я. Уьалхене бехтохкамех да дехкар: ну ергайча объектаи йиъза характеристика ма еза, «ЪаЪа балхой ергайча комплекс кІоачачІьъуьг тІечьагІа цара эксплуатаце дІаъа йиъ ди сквазкина. Уьдаш ХІаннан а 4 объект техкай. Мехкадехта оттара дукхагІа ведар йиъагІча объекто — 9 миллиметр йоъча штурмер чу гІолла деннан бойсанна 110 тонн «Гаврик доигуь» зара сквазкина. Иа, мадарра аьчча, уьш цо бара Карабулакски контора бурус дегтарашна вогІалакхаш техника механизма йІеи я. ХІаъо юъъкиъча объектна тохкан бе болгІенна № 154 йоъча сквазкине.

ШолІ гІулакха боъъонна гешначан а хинна ДЬоттаб бурус дегтарашн Панфилов Григорий, Бондин Сергей, Гончаренко Валентин, Егоров Александр, Лучкин Кимбаран — бурус дегтача мастер, сквазкинаста тохкан бечо я.

Иштта Iоаъ опыт. Практике темнаше ДЬаьхьа, производственни процесс творчески, хьинар айдаь, чІоагІга уьйла гІайлойхІатан бесан болгІанна мІаннча мотт тиге балха тІа уьлаш болаш ца-лар.

А. БАКАЕВОЙН,
бурус дегтачан Карабулакски контора техтдолна инженерах волча инженер.

СОВЕТСКИЙ ДОАЗОЛ ДЕХЬАРЕЙ ЛИТЕРАТОРАШ ТАШКЕНТЕ

вІашагІихнйттача дакъа лоацарашка

Гентара чІоагІга могалу шоа Азен Африкан мехкий писателий этгара къаьлларг Ташкенхски конференце итт шу дисарца дуьхьаденна Узбекски Советски Социалистически Республика столице гулбенна советски делоа дешаьрсеи литературей дуьнен лаьттанна, коленаьлли Iазаза, къаьмийн расайн бакъонаш — литература ца хилара шеттиг хиъа йиъш — йоацаш доаг кердаа нахар къьдеъа литература Iалъашт доаг-ъаъа хиларна.

Советски наъа деза, цар лаьхьа мах бен а да-ъоаг халкхий къа-ъодалар чІоагІдора Азен Африкан литературана хьета къа, империализма агрессивни чІуъаЪлаштен идеологически фронте ца дедаеш дисерсиен дуьхьал дар доаг-ъаъа бу бакъалорх къьоьсан. Дуьнен халкъаша ювсара-ъоаг ницкъаца дуьхьа, империализма дуьхьа къьоьсан лоаттабаг Азен Африкан культура деятелаш кхочабар дуьхьа, халкхий маршІатохан лоймен дуьхьа, цаьсаи юкъъаъча маларх дуьхьа.

А. КОСЫГИН,
Советски Социалистически республикийн Союза Министрий Совета Председатель.

ДАГАРДАР—СОЛИДАРНОСТЬ, МАШАР, ДОТТАГІАЛ

Шиъ континента литературей солидарностьца ъьаьча шуьга доаккха Азен Африкан мехкий писателий историческа Ташкентски конференце итт шу дисарца хетаьл ар 20 сентябре Узбекистана столице хинна торжествош.

Итт шу хьалхарчу ягтара Ъьаьхьа Ташкентски конференци хиннача Азийн Наюн Iерагіча операн бедетеи Узбекски Паччаъьаьхьен Докъача академически центре ЧІоагІга съьъ хьайийлар белгалдьаьхьена денна хетаьл собрани.

Президиуме мотт тІехьа дІаъуьг Азен Африкан мехкий а хьаЪча писательхойлаеш а бакъийча писательн, Ъьаьхьа цхьана — Советски Союза ведараша Болга республикин писателаш, Цаьца цхьана — Советски Союза ведараша Болга республикин писателаш, Индиа, искусстве деятелаш.

Литературан вІашагІихетар хьалдехь воагІача узбекски писателаш, общественни паччаъьаьхьен деятелаш, Азен Африкан мехкий писателий литера хьалхарча Ташкентски конференце председателе Ш. Р. Рашидова. Цо боданна дуьнен халкъаьлта юкъера писательни Ташкенто вІашагІихетар цІерагІа КПСС ЦК Генеральни секретаргера Л. И. Брежневагера СССР Министрий Совета Председательгера А. Н. Косыгинагера дика маршІаш. Гулбенначара ДІаъуьг Iоаргаш а дечара тІаъа ца мокхаш.

Советски Союза творчески интеллигенце цІерагІа, узбекски халкъа цІерагІа Ш. Р. Рашидова дог тІаъа маршІаш ду афроазиатски халкъашна боъхийтарашца. Цо маршІаш хоттур болаш дечьарга мехкий писательни Ташкенто республикански писательн Союза республикански конференце, Индин, искусстве деятелаш.

Трибуне — Азен Африкан мехкий писателий Ассоциацие Генеральни секретарь Юсеф эль-Сибаи. Вай белгалдаеъаш, хьанар ца, вай болаш ухьа болаш ца, боъъонна, дог тІехьа а ца, вай болаш дІаъа а ца, ма болам дІаъа а цо хеташ ма ноаъъа гІаьнна цІерагІа, ъьаьхьа.

ВІашагІихьийтача дакъа лоацарашка маршІаш долур Азен Африкан мехкий писателаша бувам лоаттабаг Советски Союзе писателаш председатель С. А. Акимова, Инде литература рогІахьаГа волча дешнаш Гаюл Хадиара, Азен Африкан писателаша бувамаш лоаттабаг Советски комитета председателе заместитела, писателе А. В. Сафронова, волчаша къъабогаи тІекхо ягтара Болга Iашаре Кубанне, Азербайджана писателий Союзе правлене председателе Мирза Ибрагимова.

Торжественни собрани Iолийтер СССР писателий Союза правлене хьалдехь секретаре Федин Константинен писателе Полозков Михаилен Ташкентски вІашагІихетара цІерагІа хийта маршІаш.

* * *

Ташкенто гулбенна писательни бар 20 сентябре хьайийлачу, Азен Африкан мехкий писателий популярность Советски Союзе чІа-ъа дукхагІа дакъалуш хиларе хьалъехьан Болга бенйкача книжний выставке. Ит шера СССР халкъий шеттала ярайлер вай цар ши доар гарета произведени. Парех нийса аьлан хІинца дац книжа дола книжкаш дар выставке хьокъа оттадеш.

Цу дийнахь города юкъабогаи лийлар Ташкента хьаьхий.

ЛЕНИНСКИ КЪАХЬЕГАМА ВАХТЕ

Репортаж

КОМСИЙ БЕШ—ЗАВОД

Iуйрийна 19 сентябре комсаи яхьаш енача хьалхахара автомашинина цхьана Нагурски района Калинина цІерагІча совхоза чьагІар дохкхачу заводе коа яьлар со.

Тарза тІа отт № 04—78 йола Хьалдон Iале автомашинаш. ЦІхьоалагІча отделене кхалкара комсаи хьоозаш ва хо. Дукха говзанзар ю иесошна Камардина Александра Петровнаца аплаем комсаи хьокъеча лаборатори заведующе Агеева Нина Петровнаи. Цуи тІехьа-ъа хор долчахь а лаьлар комсаи ЦІчуйоассайр.

Цунна тІехьа хьалхалчар Захарнен Завада автомашина а. Тха дикагІа воаъа водитель ва ю. — Йоаъ Александра Петровнас.

Из гуш да заводе коа долларча бозлеотена тІара а. Цхьаъаза да ДІандаеш цо шиъ тонн комсаи заводе тІа ца яьлаш. ХІинца Х-на сентябре 18970 килограмм хьежий цо кхалкара.

Цуи автомашина Iойоассенне а заводе керттерча инженераш Амбарцумова Гретта Бакшиевнайца хьамаьл ду аз.

— Комсаи чуъца долладалаеъъа «Гроэзнико» объединенере хиннача комсаи тІа валор ъьаь сезонах тІехдика кийчъьаЪ аьлча бозлагІьъьахар. Уьх шера 7500 тонн комсех чьагІар дакъха деанаи ха тхо. ХІаъа комсаи чуъца долденнача хана денз тха заводе хьакхаЪчаЪ 3600 тонн. Ерригача технологически процесса автоматизаци яьй.

— Сохьца денз эргалъяна тІаъа ма лий ваколе?

— Ца. Болх бе йолаеъъай керт ду чуъаьлаеш. ХІаъъаеш лаьт чьагІара материалаша йІоъъалаеш цІхьоалагІча обработка ергІойла цхьаъана цех а. Цу гІулакхо чьагІара дикал хьаьхарегьа...

Заводо хийца болх бу ха хьаьлаэттаеш, хІинца аьлча Iуйрийна хьаьха йолаъь комсаи хьалайлаеш кхаъна. Пудухьа яьа. Захарнена автомашинанера ялай тІа воаъа со.

...Куцина Нина Георгиевнай бригада ъьаьнаи ворхІ салъат хьаьнача хана оттаб комсаи хьаьха. Бенза юкъе гІолла болача кхалкъа дІоахкаъа комсех дика дукха тухкараш лаьтт. Машини йоттаб боадар малаеш. Бригадирша цхьана бена юкъе доаг чІа. 36 сих ва комсаи хьайехьан. ХІаъа цар чуэнаран «Карагзин» сортах комсаш я. ЙиъагІа ди ва уж цу участие бала.

...Сихл дох Хизриева Тулпина комсий гайдолаш. Цхьаъа юхера хьежача а гуш хиъад гайдолг, цхьаЪкъа. Говлача шуъгина вІаъа хьалхаш аьлча хектараш хьалоаьх ю. Цу балхаца тьаьхьаниъ ца балъначар хьалъа цу муъІарах цхьаъъа корадизар. Цуи хьалъарча лийъъа 750 килограмм комсаи хьалъай да. Цхьа норма хиъаш. Дика ма йоалаш бе ну балъах Шаулиева Совнат. Хьаманова Масаин. Хьоаше денна 720 килограмм хьайехьи яр.

— Премеи дукха лой шуи болхлоште? — хьаттар ва бригадирга.

— Уьх участие довзалаеъъа «Тербади» сортах йоаъ комсаи чуъца хинназ тхо. Цига норма 150 килограмм мара ядар. ДукхагІчар норма шеъан ахазеи ТІехьоалачагІенне я премеи ца оцам бисаб болгІой. Цу гІулакха бечке ба совхоза а объединене а кулгалхой. Объединене бохамашка лІеъъийтача рекомендацеи тІа негІаду: болх беи дахьхача хІара шерашца Карабулакски контора вожкагІча инженера Владимир Васильевич Кайтова бегашта санна йоаг: «Ъаьхтах Iург дакхкарах долаш дан гІулакх, шун совгІа ну Iурга чура мехкадехтан гаин дакхка ха а дезаш.

КІоарга малаш долаш ди уж дешаш. Карабулакски конторехь мехкадехь лохарашта массехь ну шІиер сквазкинан дукхагІа процесса шийлачуьг чІезига уьйла гІайлойхІан дакъа сквазкинан тохкара гІулакх массарагІа, хьаЪча процесс а кашна ДЬоттараг. Дукха дьедалаелар шуьга дакъа бераг. Масала, сфазка эксплуатаце дІедар дукхаза мекхадехьа дуп Волга 9 сквазкина. «Грозне?та» объединенце йогаца дакъастІа бола тІокхаш бу иш. Тех дика толаман дакъах гІулакхаш ма бохуш ду ца-лар. Цо планагІа а кхетамца а чекхдаде бахьар гІалаш, гІакхгІа сагІоваца хуэнадеар гІулакхаш.

Хана сквазкина сигагІа ныкха яхха гІайгуьр ца Iоп, сигагІа пулна тохкан а бо, эксплуатаце ца ВІалла а гІерт бурус дегтача бригада.

Пулаташ масала а дукха хуьлуш бен хуларш массехь объект я. Цу тІа а , ГІаьра объект ший тайтара, ший оьмал болаш я, цІазах лардагІа а дух. Цъабогаи тІекхо цу сахьт, дикайта нарчала хана хийца ма хийцинге а ду мехкадехта. ГІаьхта вох тІех дукхагІа а ецсаЪнии кислотаца» обработка а сваи хуз. Солиан кислотаце вІаннаца цхьаъа обработка пачуьг тІечьагІа мара тІеъа «ГІаьра ма болгІаш» а гІаьхкий интигаш. Иштта хилар ца тохкана бурус теха Серновоски майна карасрасеча хана.

Сквазкинаста тохкам бара процесс хаьи «ергайлаш тоам Карабулакски контора бурус дегтарашна. Дукхаза керда хІаннан юъъкиъкад. СССР-е этарга тьаьха цІра ма кхъаболаелий 89 километр бойча обсалин комменда ю гидроперфораци. Цу гІулакха юкъе къьсета докхка дакъа лаьцна сквазкинашта тохкам бара гІулакхаша волча вожкагІча инженера В. В. Кайтова, техническая отдела начальника Ю. Г. Безена, бурус тохара мастера И. М. Воронцова, кІинчар.

ХІаъо дукха тохкана балхам деш латт № 154 йоъча параметрически сквазкине (бурус тохара мастер В. А. Лагутин). Уьдаш тохкам бе безарш 8 объект я. Уж юрнта объектаи тІерча мелаш я. Уьалхене бехтохкамех да дехкар: ну ергайча объектаи йиъза характеристика ма еза, «ЪаЪа балхой ергайча комплекс кІоачачІьъуьг тІечьагІа цара эксплуатаце дІаъа йиъ ди сквазкина. Уьдаш ХІаннан а 4 объект техкай. Мехкадехта оттара дукхагІа ведар йиъагІча объекто — 9 миллиметр йоъча штурмер чу гІолла деннан бойсанна 110 тонн «Гаврик доигуь» зара сквазкина. Иа, мадарра аьчча, уьш цо бара Карабулакски контора бурус дегтарашна вогІалакхаш техника механизма йІеи я. ХІаъо юъъкиъча объектна тохкан бе болгІенна № 154 йоъча сквазкине.

ШолІ гІулакха боъъонна гешначан а хинна ДЬоттаб бурус дегтарашн Панфилов Григорий, Бондин Сергей, Гончаренко Валентин, Егоров Александр, Лучкин Кимбаран — бурус дегтача мастер, сквазкинаста тохкан бечо я.

Иштта Iоаъ опыт. Практике темнаше ДЬаьхьа, производственни процесс творчески, хьинар айдаь, чІоагІга уьйла гІайлойхІатан бесан болгІанна мІаннча мотт тиге балха тІа уьлаш болаш ца-лар.

А. БАКАЕВОЙН,
бурус дегтачан Карабулакски контора техтдолна инженерах волча инженер.

ТАСС-а хоам

«ЗОНД-5» ЯХА АВТОМАТИЧЕСКИ СТАНЦИ ЛЬТТАН ТІА ЮХАВНАЙ

Льтта—Бутт—Льтта яха космически никъ дІахо болабаьб

Хьалхагіа хоам бан кхинача тайпара. 1968 шера 15 сентябре Советски Союзе сигналъяйтар «Зонд-5» яха автоматически космически станци. Льтта—Бутт—Льтта яхача трассе гІолла ворхІ доаг ворхІ буса никъ баьчча тІехьагІа станци Льтта тІа юхаеш. Советски космически аппарат Дунен тІа негара хьаьха. Бетте гонахьа го а балъхха. Ъьаьмате дукха Iилман информаци а яхьаш шолІагІча космически сусзаца Льтта тІа мьарша юкъенай.

1968 шера 21 сентябре московски хинах 18 сахьаш 56 минут тьаьнача хана секунде 11 юкъе метр гаргта болча шолІагІча космически сусзаца Льтта атмосфере а ихьаъа, 19 сахьаш 05 минут ньча Индийски океана акваторице беттагІьъьаеш ракетни тІа Iесесай автоматически космически станци.

Хи тІа Iойоассай къуьбкъем шоралаш 32 градуса 30 минути малъбоаеп йоаъаъаь 65 градуса 33 минути коорлинаташ йоъча мотт1ига. Атмосфере ирокинаемаи-чески торможени хинначе участие станце никъ баллистически траекторе гІолла бахаб.

Аэродинамически торможи спинчуя тІеъьагІа станци Iойоссенай парашютни система юкъе а йоаъаъь. Автоматически станци ший Iилман приборашца цъьаъа 22 сентябре советски поисково-спасательни служба комда тІа пьякъай.

«Зонд-5» яхача автоматически станци ницкъ бечо хана Iилмий-ъьаьхьаъаш:

Бетта говаьлла гобоаяхаеш;

— Бетта радиое космически арене Iилман тохкаман дела;

— шолІагІча космически сусзаца Льтта тІе юкъабоаьлаеш белгалъьаьчча районе «Ъьаьда Iотт» йоаъаъь.

Никъ бечо хана станце системаш оттаеш шаерънай траекторе тІа маневрование ярае Льтта тІа юхабоаьлаеш. Станце бечь ъьаьнаи воагІ тІехьа хинача системаш а цу траекторе параметраш хоттач радиотехнически средстваша а Iалинйъьаь ъьаьхьа оттадаь дехкараш яхочашделаш.

Космически арене Iилман тохкаман дара а «Зонд-5» яхача автоматически станце тІера система-таште агрегаташте комплексе тохкаман дара программе яхьаш яхочашъьаьй.

Льтта—Бутт— Льтта яхача трассе гІолла «Зонд-5» яха автоматически станци толхаеш сигалъяйтар шийна белгалъьаьна радиоз ца яхьа а ше Iойоассара советски Iилманаш технически карчІаЪьъьаш тІехьалаеш доаъа хІинца ма. Керда Iилмо-технически проблеме къоастаеш, церра иерспективаш хьайийлаеш Мьаьта система планетнаша, космически арене космически станцеша цІахо тохкаман дарца тохкаман дар материалаш а яхьаш уж Ъьаьтта тІа юхаюкъенара.

Драга—великан

Иргутски область. Бохабйо яхача города цаІ ах бІаь километр уллаъа Маракан яхача юрта бІаргаго йиш я чамданийна сооружени. Дунен тІа негара Якккагіа йола драга я ю. Цун чаме чу яьх бІаь метр йоаъ «Плава тІа» оттаьй драга. Хин Мехен тІара 40 метр яьхь а ю. Цун йоалаш — 236 метр, порал — 80 метр.

Уьх шера из драга вІашагІйолла дерзі «ДрагстройМонтаж» треста гІишлюгьерача.

Сурта тІе: керда драга.

З. Брюхненко сурт.
ТАСС фотохроника.

Вай мехка гІолла

А. И. КУПРИНА ЙОЪЗАШ ЙОАЦА АВТОГРАФАШ

Хьаьхьа йоаъаъь хинна балхах-диначе эрсий писателе А. И. Куприна вуэйтІа автограф корабльй УССР Iилмий Академе истори Института ІІІашагІа йоъча баллочоа Н. В. Варшрепена. Цу гІулакха алъгур бацьхаб «Киевлянин» яхача газетин ялъаьлларг газета редакце кассови книжко. Цу тІара коралдаь авторска гонорар дІаоцаеш доаг купрински расписка.

Цу документацина дикача, XIX бІаьшера чакхбоаьлаш — XX-гІа бІаьшера йоъъуьш ше Украине волча хана писателе «Киевлянина» тІа хепатехаь тхьаста а дувцар, очерк, корреспонденци. Царна шиъ а «Одесса», «На гаупарей», «Картина», «Страшная минута» хьарца а кхьараш а сахьа йоаъ цІи хеза произведенеи.

Кассови книжка лаьцнеи шу шерашкарча «Киевлянина» газетин позиционални нийсъяр йиш хьайийлар хІинца литературоведаша довзаш ца хинна, 1896 шера 12 декабре кІаъ исседоаш а оттаьй кепеха «Тайна» яха А. И. Куприна дувцар хьагучаьнначу. Цу газета тІа кепатеха прильнучи писателе Вера Бонбержечев (цІахь Иванцова) Водевиллерчен корреспонденцина сахьтІе «Молох» яхача гІоргъьаьнначу повесте историе йохьиг.

Цу кассови книжка тІара воралъй «Черноморски здравница» яхача газето ялъхо бечь хоанаца. И. А. Бунина языкъча массеъх литературе-ведческа хана писателе «Киевлянина» тІа хепатехаь тхьаста а дувцар, очерк, корреспонденци. Царна шиъ а «Одесса», «На гаупарей», «Картина». Цу тІа хинна Полтаве статистикаша болх бен хинначе кхочача литература царца довзийтар йоттаргча земский учреждений гІулакхаш.

(«ЛГ»).

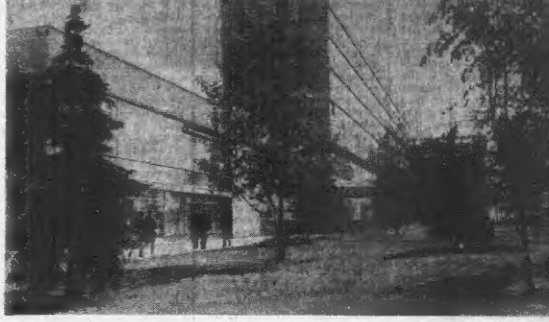

Москве Вернадски проспекта тІа гІишлюгьерача яхь а яхьаеш кирда цхьа здани хІаетий —«Электронике» яха институт.

Электроника дакъе Iилмо-технически информацеи вІашагІеъьаьрен электронни прибораша разработбеча ярах йоаъ оттаеш хІаетийгера дехкараш хьохъаделгеча цу института.

Сурта тІе: «Электроника» института здани.

Н. Гранковски сурт.
ТАСС Фотохроника.

Партийин вахар

ДЕШАРА КЕРДАЧА ШЕРА КИЙЧО ЯЬЙ

ДУХХА ха йисаьн партийин дешара системе заняти йолалур. В. И. Ленин вахча дийнахь дина 100 шу йизара хьха деаттIачча тайнара накъалара кийч а луш, политически къалъаренаш цIакъар чIоагIа айденама хьалшка йолалур хуу шера дешара керда шу.

Ши дизача дешна накъаза кийчуш йолча партийин организацина хIама кхы оIа а чIоагIбу бюркича коммунистий марксистско - ленинан образовани накъаза, духхача коммунистаран карзе боцаделен революционни теори кIоарта Iомара дикъе беш бола бола. Партийин дешара еригIача хIокьашна вахетош дIайолар шера а, тIаккха ши шера дешара керда шу. Ши хIама пачхе Ленинан райбина вахьашкурча партийин организацина.

Шолхана теоретически семинарин цIакъаргIа-ехка ьIнай, хьа а кержа чоагIбоь пропагандистан, дешара хIанан — занятой расписанен оттаьл, дешара нланий вахьашкурча темаех дола могадь литература тIаьрзах, парте областной комитета политически дешара цIакъаргIа курсашка хьокьабаьь пропагандистан, бергашбоь а занятен гIуллакх могтIгану дешнен, тIаккха посабен кийчуш, а кх. тI.

Кердача дешара шера тIа райпне болх бен кургьа 37 политчасна, марксизма - Ленинизма 80 часза, 197 теоретически семинар.

Партийин дешара хьокъерча звено дешан баранте долчи пеонысетаза парте райпнен болх бен кургьа пи лекторий. Дешан бакъонаш йоккха гIуллакхийт парте городской комитета лекторешка.

Кердача дешара шера тIа райпне кержа «Красный молот» завод, Консервни заводан, пионерской комнатан ши-кар управление. Iуьга горбольницин, дешара мехкарча школай. лаьккочен къинчех дешара мехкарча школай. лаьккочен къинчех дешара мехкарча школай. лаьккочен къинчех

ХІАРА ШЕРА—КЕРДА ТОЛАМ

Районна хІинка боахаманша сацо ша шекара сеннка чунна "Большевик" тха совхоза хІинк лелаелорш а. Кхалхарта гентарш тІара-кулманна мерзача оВзанца дог ТІозанна. Тишан боаннт тІаьйна социалистически лелорш лакхе тІехкхочаттинг тоьо хуттІаьлгаш.

Кхаьста дина толамаш пхизар социалистически кхаьлгама турпал доттиг Катеринаной Оьлхазара бригада. ХІара гентара тІара

ДУНЕ ЦХЬАН КІИРАГІА

ЙХОЧКЬАН ЧІОАГІБУ

Чехословакс хьакъастъара ницеранализтически планаш экъагІйар- тера тамо ена санна оппозицийхьар НАТО механизма бачьан. Хьана эпсан йоаца «напар безрий» масех готтара чІора тІа а хьесса. НАТО-на йолх йерама, эгара хьалтарна арбІама малйбу-энтернационали революционеташ. Кавна экъаш хьекъан «Іоагібу, гора Іоаздера шерда ранг дайбелла.

Малйбуэн Германе 15 сентябре хьа 20-ча сентябре йхачъачара Чехословакиен Германски Демократически Республикаен йолагІ долаш йолча районашка провокационни маневраш ой «Іаьржа чем» яхаш кодани эйн а йолаш. Цаяна эйн лаьца хьлар 42000 галтечи эпсарен, 1600 танко, 14600 бронетранспортеран автомашинех. Оцаш самолеташ а йертолеташ а. «Экспресс вольности» яхча польски газета бегалаьхьихачех, «шерда боьхьонца кийчьъ. Европе мапар лодттобаш хьакатаяча хьана тоаар санна шера, ойлйача чема акт санна шера» яхча тайпара эсалц йиш йолаш дан «таьржа лом».

Коргтухьа лоаруйаче антикоммунистически антикоммунистически пропагандина кІалгІолъ бонкски политикина миллиардаш марбан хьежан бундесер керлагІа йолча гечдаза Іалаштара. «Кое Рейнайтунг» яхьа малйбу-энтернационали газета доаккъа санна эпсар, будесеэро пІйу «четара кордагІа доль хьлиерера тайпара тора», ну лаьъъе керлагІча тайпаех йоаь самолеташ, танкаш, ци «Іаьпа лена лоаьлаш, «Зонлер-Зеншт», «Зенит — воздух» яха разкъаш, я яхаш. Цу хьна газете кхайлаьхь, Бонно Малйбуэнтернационали экзар «масеза» а Малйбуэн Европе агтаза эпсар болабагІа доаь экзар лиерера» тоаьлаш цу яхачІа тІабоаьхІаш хьлар.

Г Боппе ешч чІена пара ма хьоп датъа чІа кхьобаьхьаш хьетеоне тІаийпар хьача натоски степлаьнка а. Вашингтоне готтара разъаза хиша тІаийпар кхиъзера Бизэнгера къастъа эпсесар Бюрепбах, Кіара совгІча хьна Бюрепбах американски кхайлаьцна хиша переговоран «Іаьлаьвера лоарйане ерз ахьар наччъаьхьаки департамента эпсала Маклюске. Иштта хьакІаййаьна США-н ФРГ-ен оппазаи «НАТО яхьа «Іоагіъаша дре ца хьлара Іуглаьа барта бохька» хьлар а.

Американски обозреватель Клиффорда хІаьлае а хьакхаййаьх. НАТО маперарна дакъа лоаьлаш хьа тІа а Малтбуэн Европе бІулаш дахийта хьаерІа Вашингтоне Штаташ хьлар. Готтара чема дуттІаьхьаца пеера «Нью-Йорк тайме» корреспондента Вилчера хьадоаййй деш доза хьежьъ «Ф-4» яхча керлагІа йолча истребителлаш — бомбардировщикий 4 экзадрийнийр тІаийпар механизированни пи боагалаш Малтбуэн Германе йожайбелгаз яхлар.

Пема кийчо яра спача хорпо Англи а экъезвай. Шеклаштра экономически хьлонаш Іуглаьаш стерлингий фунт хьоначкаш кхаче тІакхачъаьх йожаяпеъха а, Лондоне хьакхайлаьна, хІаьлаьна тІаьп хатта бІулий экономически йожаш НАТО доаьлаьхь хуэйбаьлаш Вагчча яхьаш ялаш. Хьаьлаьна тІаьп хатта бІулий экономически йожаш НАТО доаьлаьхь хуэйбаьлаш Вагчча яхьаш яхь тІа а Вежийгаш хьлар. Цуа совгІа, НАТО блокаца яьш тІа а къаьхьа тоаьл пукха тІема - фюрлен чІоаш - фогарен яхаш, Іаьлаьхь йожаяпеъ кепайлаьнеш гуччъаьхь яьш Малтбуэн Германе латта англайскен рейнски вспар аьсалдаьлаьца яьккаш.

ГІоагіъа оарцатІабаьлъа хьлар гуш ю НАТО штаб - квартера чу- йолаш Брюссели а. Цагаца яьш экъаь на йолаш лаьа къаьйагІа вассаяеш ю хьлаь тайп-тайпара къиглаьеча натоски органаша. Кегайлаьоп тІа аредьяьлаьча хьабаеч. решени хьлиНАТОй совета арглаьара сесси декбергера пеаьрта хьеа ваьна. «Салан тайпе» яхча англайскен тарчъаьх хьлу. ноябрьски сесси вицарбу НАТО тІема яьш яхьо цеаьйкаш кхарлаьна плаьаш, НАТО среднемаштоярски олет яьшагІбоаьлаьх йожа предложенеш, хуэрзаьсь яьшаьлаьцна планаш, ишта хьоаьла доаьш дуттІаьца, яхаш.

НАТО тІема кийчоний керлагІа разулло яхь тІа а тешаь ду, на блок хьалъаьгІа а, санна агрессеи тІема аьалторийн изерзаяе терз доаьш йоаш хьлара. Цо сагем ма бовбе йиш яи ястара керлагІа долча ду дуна общественота гІоагіъаний. Кхьяьстеал «Нью-Йорк тайме» а хозяественнъа яьдал Вашингтайкийтеча Штаташа тІадоь сов сентяе тарлуш, тІаккха «поай кхерамазмка цоаш хІаьа тохарбоаьш бухсенца кхьаьчча дерригача хушеи тІа маПар отгабъра» йолча горонах доаьлаергдалашо кхьлрех.

СОВЕТСКИ СОЮЗА ЛОАРХІАМЕ ИНИЦИАТИВА

Герз ІІІдаьлаьхьара даьъъе лоархІаме инициативо сиар Советски Союзо ІІІдаьлаьча кІиратІа. Советски правительстваца пропозеции генпай кастта хуэйбаьча ООН Генеральни Ассамблеи XXIII сессе дер поаествана поаьс этгара сагеаргІа дола керттера доаь а лаьрІа гІа герз Іоаздера сендарах ІІІдаьлаьхьара чакхдаьхьара хьергоаьча кхьаьдаьча хьаьлаьгІа хьа къаьнаь экзеварадуп хьо къаьнаь.

Маг баь вергоаьлаь бокъка бе вай хьалаьхь этгара лоарХІаме инициативо кІоча яьшбеламеш цаг кхьаьстаГкъаь бакъйчоа ду практически тІаьп лоарХІам. Империалистаца чІена лоарХІам. Империалистаца чІена лоарХІам. Империалистически гоаьгІа доаьхьа санна эпсар, будесеэро пІйу «четара кордагІа доль хьлиерера тайпара тора», ну лаьъъе керлагІча тайпаех йоаь самолеташ, танкаш, ци «Іаьпа лена лоаьлаш, «Зонлер-Зеншт», «Зенит — воздух» яха разкъаш, я яхаш. Цу хьна газете кхайлаьхь, Бонно Малйбуэнтернационали экзар «масеза» а Малйбуэн Европе агтаза эпсар болабагІа доаь экзар лиерера» тоаьлаш цу яхачІа тІабоаьхІаш хьлар.

Герз Іоаздера соцлаера саттота чакхдаьхьара дергоаьчъа тІуьлкиий хьакъъъара предложени ООН Генеральни Ассамблеи хьажийта ше лаччъаьш, Советски пропозеции ерз ахьар а доаьш, тІуьлкаца хьакъоьх дергоаьчъа хуэйеп тІа маПар лоаттабаьра «Іаьбаеч Болаеп ше ей хьлар. Советски макроаьнаьча тІа хьакъъъара йдерз дехкилгаз, стратегически герз йхачъачара доаьш тІаьп хьлара Іуглаьа барта бохька» яхча пиаийски ревю. Шена яц, Советски Союзо дохкаь тІа чакхдаьхьара могаеча ИІдаьлаьча пропбема йЬарчча уьаийбаьча хьаьстаГкъаь йожаяпеъха а йдерз ма.

Герз ІІІдаьлаьхьара дакъъе хьлъа а тІуьлкаш чакхдаьр дуъъа ше кІаьх на луш лоаттабаьча йЬовсаьна Советски Союзо дохкаь тІуьлкаь ду дергоаьча дуъен хьлкъаьта, Ей мехкан кІаьча соцлистически на капиталистически тІаьгІергаш жерраеш къаьстар баьъа йолаш, хьлаеро къоьхьал лоаттабар баьъа йолаш долаш шаро чаьх мича дакъар уьх тІеъхьаро масеех шера герз ІІІдаьлаьхьара дакъъера ИІдаьлаь практически тІаьпаш. Ма — герз Іоаздера яьш сферс. йдерш герз йеш дела тохъкъаьл дехкилгаз, йдерш герз йосносе ахьйгар дехкилгаз, тІаьъъа, йохъера а, йдерш герз дакъъа ца дарах хоаь дан ИЬоьстаделгаз.

Жерда советски инициативан дуъъагІа а лоарХІаме а хІаьа йдерш герз доаьрка ца дарах йолча договоран боднски ревакинстаеш американски «ульерний» тІуьлкаьа гІерта болабеЬаеча хьна. Боднски ревакинстаеш тІуьлкаь кІерах тІаьпгас, цоаш ца договор ца къаьнаь йдергбаь яхаш, ІІІдаьта республиканаца президенстаца харжа кандидатаца отговоьча Ричард Никсона сенат тІаьдет цуъка ратификаци на ара.

Герз ІІІдаьлаьхьара дакъъе яьхе практически тІуьлкаьа чакхдаьхьара къаьнаь Советски Союзо ойлача хьалъаьа предложенеша яьшъьоьсаь ну маПара поаествай

АМЕРИКАНСКИ ЦХЬОАГІОН АССАМБЛЕ

Дуъъа хьалъаьра яьхе лоарХІаме собиеть тІадар ІІІдаьлаьча кІиратІа Асамкр сесапе. Уьгара къаьнаь Дворце 13 сентябре дена 16 сентябре йхачъачара ІІІара шера хуэйеп йола африканскен йЬовсаьна Организацие (ОАЕ) членаш долча мехкий паччаьхьаьлкенаш- тем правительстваташ керте латтарна йЬоьлбадир Ангола, Мозамбик, Родезе, «партуталькин» Гвинея къаьнаь — организацьел болаьмаьта, кьычарех тІейпа хІаьа долаш хьлара йола йоаь бокъо баьъан долаш гора-бе а дехка яьхеи болча Къуйбелъен Африка интернационгтте поаьсаьстаь дара чакхдоаьла ГІуглаьаш. Хоадаьбелаш болаеп йЬоь малхбузъара дерзаеш дар меъарчча доаьдаь а ИАТО-ге гІелла а Родезеи ЮАР-ге ракетанта а Нортугале колониотоаьта а тІеъа поаьсаьстаь дара.

Бокъка политически Лоарйане болаш а Ассамблеи тІабоаь, Барбай механизара ДІалйбйча терторен тІара ІІІдаьлаьхьа йЬувш ерлоаьстаь ІІІдаьлаь йола резолюци.

Керте латтарш Организацинан- ски ІІІдаьлаьхьтара, цаеш йоаьхьа, чоаьхьстаь дан антиимпериалистически антиколониальни лиара тІа Африка халъаш дІаъе яьстадара. Африканскен континентера мегтел, кІаьча континентанара а халъаш-мукъадаьгара болаеча поаьсаь гІелла ІІІдаьлаьхьаьа болаьа-лоарйане тІа кІиар дуъъа.

Г. ШИШКИН.
(ТАСС).

Йоаьлагіа йолча чехословацки машиналъеча «Шкода - Плзень» яхча предприятте арахес 50 хьаерстара 200 хьарча кІоачаш кІиоаьте ишь бова тайп - тайпара Іапара турбинаш. Уьш йоккхий агрегаташ йоаьаш а республика долаеноь газьца зрохьа а.

СУРТ ТІА: Кьалбаеден Чехеров «Почеродьа» яхча электростанцина хьарІа 200 мер шиллоэтт ишь болча турбина болх ишта бу хьоаьш боаьа.

ЧТК—ТАСС сурт.

СПОРТ — СПОРТ

ГРОЗНЕНЦИЙ ТОЛАМ

«Спартак» обществон Российски Федерацин бе лоаьлаьча бургалаш хьалъара мотти лиъкъар Грозни ІІІхьоь хьанга яьлаь чакхъьъьнай.

Чемпионат йоаьлеча деш ишь лоаьлаь ер Петрозаводска кханьк кокъаьа. Хала а долаш эпсабора це ишйча дуъъьлаь лоаьш хьинчара. Массайбочь ломаьдай кот а яьлаь Российски «Спартакан» чемпион хьлар ну йоккхаь.

Шоьлагіа мотти Йдоевса ма- мандала яъпеса сиан хьлер грозненски тандбойистаь. Юхьера а счет 13:5 йолаш пайбаран хотбеллер.

Пайча пала пожайдаеть мехе лаьттача яьлаьпа гуш дер хьлъара мотти къъъсаи Свердловска, Карпазул, Пальчика, Бедгорода яьш болх, ну тайпанара яьлаьпа яьхеза чемпион хьнга Грозненски команда болга. Цу массайбочь хьлъара кет а болаьгІаш фотпар Пальчика тандбойистанга яьлаьгІаьхьйгар грозненски команда. Цига котлар пойпарта кхаьч чар. Ну тайпанара Российски «Спартака» яьлаьгІа чемпион хьлар пай республика пайчча ловка команда. Из бокъка тешаь бе.

РСФСР-а хьлъара мотти яьхара Сочи хуэйбаьча яьлаьпа дакъа лаьа болг тІехьа грозненски тандбойистаь.

Г. БАЬЛАЬНДУЕВ.
Сурта тІа: Грознен Карнаухов командан лоаьхьа хьаь.
В. Спиридонов сурт.

ДИКА КА ЯЬННАЙ

* * *

«Трудовые резервы» обществан хьалъара мотти яьнкара Орел яхча городе хиначча Юрицовски- ни яьлаьпа дакъа хьаьна пІелаш йоаь республика зарабостий группа. Цига яьлаьгІа мотти а яьлаьа пІелаш ю.

Дика хьоьхьаьаш тейпад яьлаьпа СССР-а спорта мастерна Кудинова Владимирен Борзова Наталъера. Къаьст-къаьстан программаь поаствуйеен ей хьлъара мотти ши лаьр.

«Трудовые резервы» обществан Центральни Совета хьалъара мотти яьнкара яьлаьгІоаьгІа деча яьлаь хьара Орджоникидзе дукха ха Йоаьпаен. Цуъкаеча яьш пе на онаьяьтаь шолаьгІа мотти а яьлаьа пІелаш яьтара пай механзо Дадьяьлоев Мусайд.

Центральни Совета сборнина яьсе а яьха октябрь бетте ВЦСПС-а хьлъара мотти яьлаьгІа хьлъара Орджоникидзе дукха ха Йоаьпаен. Цуъкаеча яьш пе на онаьяьтаь шолаьгІа мотти а яьлаьа пІелаш яьтара пай механзо Дадьяьлоев Мусайд.

«УРОЖАЙ» ИЙШАР

21-ча сентябре Грозненан С. Орджоникидзе цІергІаьра станцине лайлар «Іу» яхьа кІаьнга чуйоаьгІа Кигиторгеева «Майцуэн» Грозненера «Урожай» футболъеран командан. Счет 3:0 йолаш катъьлаьар Кигиторгеева «Майцуэ».

Электрикаш

Тайпара дуъъа чІеъьъьлаьнаьча яьлаьпа дІадоьх листа электропроводаш. Иза болча буровой установкаьнга, станциьнга, хьалъара дожьлаш ду уш. Уш электроприбораш болаеп бохька ба. Цига болх бен а «Малгобекнефть» экзадаьстъе управление электромонтажаш яьха барт йола долаеотъе.

Промыслаьнарче электрообурудованеваца хьлъаь я ю хоплаеп. Цаьш пайча электрическа яьстех пайда яь яьш яьхьяьча а участок яь уьхьа. Цу яьха йиъ производственни участок я. Иърех яьлаь участка хуэйбаьлаеп Сийлаьь-боьяьчча Яьлеи чІеъ яьхьа яьлаь долаеп хІиъа Йоттеев Турп. Цуъка йерам да ца йиъа болх бу. Из участок гІуъаьа деи я яьхьядьъа управление барт предприятеи. Цуъкаьча а йоттаг хиначъ уьхьа электрикай бехках электроприборех яьа ца яьхьяьча. Участок ба 400 совгІа электромотор, ткоь йоккха подстанцин, электропередачай 110 кило- ваьтт хуэ лаьаьа.

Электроаьлаеп техникан болх баргбаьлаеп уьхьа ЯьлаьгІаеп ремонтни бригада. Цуъ электрикаь ремонт я яьлаьпа электроаьлаеп яьха.

Барт тайпа болх бен ба яьхьяьча промысла телемеханизированни яьрабораьна хьежа яьхьяьчъаьа. Цара дайяьь - бу уьхьа диспетчерна хьежа яьш я электрикаь. Цара яьхьяьча- яьсеи сьлаьпаьа бе а болаьта ъьаьа йоь я.

— Тхо участка яьхьяьчъаь социалистически къьлаьгІаь яьш яьхьара къоьсаи лоаттабаь я, — йоаь Йоттеев. Тхо бергашка болхьеи 80 процент яьх комплексни къьлаьчъаь уьдаьлаь ба.

Сийлаьча яьш хьа я яьхе бурооьйка тІа электрообурудованеваца монтаж ей йоьа участокъаьа. Участок ба 400 совгІа электромотор, ткоь йоккха подстанцин, электропередачай 110 кило- ваьтт хуэ лаьаьа.

ЛЕНИНА ХЕТАЬЛ

Тхьаь шера гуъьлай Голочъанаи- ский Николай Семеновичъа яьлаьгІ генпй поаьтъе Владимир Ильич Ленина яьтьаь мехьлаь, Ленинаьа экспонатаеча яьхье а Ильича, цуъка болча, гергарча пьаьа, ре- волюционнаь комнатаеча сурт- ний суртаеи тІаьдоь медалаеи. Колеженка мокъъера яьтара хьалъаь- ча медаль тІа а яьх ну дьяьнача Ульянов Володий сихуэт, яьхьяь тІа — Владимир Ильиче туъьлкуеи ча- чйеи, — ну Ленинаьа яьсеи ма- мера тІа болх бен яьлаьи. Беъьрга- ца яьхьа электрификаеи ера яьхьяь Ленина плана — ГОЭЛРО тІа болх бен яьлаьи. Коллекционера яьхьяьчъаь сильгарчаеча бена гуъьлаи яьш гергарча яьхьа яьхьяьчъаь ца ю. Участка ба 400 совгІа электромотор, ткоь йоккха подстанцин, электропередачай 110 кило- ваьтт хуэ лаьаьа.

Августа бетте участкана алар яьха яьрара яьре тешаь яьа бай- рашк.

Электромонтажни цехе Яьлаь- терра я электрооборудованеи яьш- яьста коорфинент лаьхьара. Цуъ совгІа яьтьаь яьхьяьча бетте электромонтажни электростан- ций, электроподстанцийн, электро- сетийн яьхьяьчъаь ю.

Ш. ЛОЛОЕВ.
АПН корреспондент.

Хаоттам

24-ча сентябре яьлаьпа а ду а яьлаьгІа яьрахь, а йолаш, лоаьлаь йоаьш а йоаьш да хуэгІаь. Малйбузъара лаьъо, цъъаь бозарга а яьлаьгІаь муъ хьекъаьрга. Фетара температура: а йойлаеп: ретейпе тІеъа — 12—17, Грозне — 13—15 гра- дус; хийяьъь республике тІеъа — 24—29, Грозне — 27—29 градус йоьлаь.

25—26 сентябре хуэйгІаь моьлаь а йолаш, лоаьлаь йоаьш а йолаш, малйбузъара лаьъо, бозарга яьлаьгІа муъ а тъъаь да хуэгІаь. Фетара температура: бийсина 12—17, лиъкъаь 27—33 градус йоьлаь.

Метеоцентр.

Редактора заместитель А. А. МЯКИЕВ.

«Сердало» газета редакце коллектиро «Грозненски рабочий» газета редакце отдела хиъзуяьш йолаш болх бен хиъна

Восточ. федерацин СОКОЛОВСКИ-БАРАБАШ

хиъна ъьаьга къаьларах яьш ю- лелга ловзи бу.

ДЕЛА ПОВЫСОТНЫЙ, ГАЗЕТ ДЕШАРАШ

ДІадоладелларг 1969 шера

«Сердало»

газета яьлуьлг

Газет яьлу предприятеннаь учреждеенаь коллективаьш хозяйствена общественникаьш, «Союзпечата» бувзаьна отделенешка.

Газет йолаеп ца хьжье ни йолийгар-дуъьа шоай яьлаь- ньхьа газет ерда дин ма лелаш.

РЕДАКЦИ АДРЕС: г. Грозный, Ленина ушлаь, 11 (3-ча этаж). Телефонаш: редактора — 3-44-99; редактора зам.—3-30-11; бухгалтерна секретара—3-36-36, оьагтабун кагдарь, культурна, промышленностен отделенеш—3-42-36; цара бохьанна, письмойн яьлелаш—3-42-28.

АДРЕС РЕДАКЦИИ: г. Грозный, ул. Ленина, 11 (3-й этаж). Телефоны: редактора—3-44-99; зам. редактора—3-30-11; ответственного секретаря — 3-36-36; отделов партийной жизни, культуры, промышленности — 3-42-36; отделов сельского хозяйства и писем — 3-42-36.

«Грозненский рабочий» полиграфин типографи. Республики проспект, 7/84.

Типографски ма-ка «Грозненский рабочий», проспект Республики, 7/84.

СФ05237. Заказ № 3045.